



Sanità e benessere animali da compagnia

Paolo Dalla Villa





07.04.2009 14:52



07.04.2009 14:56



CROCE ROSSA ITALIANA
AVEZZANO
SERVIZI SOCIALI



07.04.2009 14:58



CROCE ROSSA ITALIANA
AVEZZANO
SERVIZI SOCIALI



07.04.2009 14:58



07.04.2009 14:58



07.04.2009 17:34



07.04.2009 17:44



07.04.2009 17:45



07.04.2009 18:06



07.04.2009 18:11



VIA ANTONELLI

07.04.2009 18:14



07.04.2009 18:15



07.04.2009 18:24



07.04.2009 18:24



7 Aprile ore 19.47

La seconda scossa più forte, 5.3 scala Richter



Sanità e benessere animali da compagnia, gli obiettivi del sistema di sorveglianza

- Recuperare, curare, favorire il ricongiungimento degli animali abbandonati e vaganti
- Censire ed identificare gli animali da compagnia presenti nei campi tenda e nelle strutture recettive
- Verificare e gestire le esigenze alimentari e sanitarie e le donazioni di farmaci e mangimi
- Prevenire le zoonosi e favorire l'istaurarsi di rapporti di convivenza ottimali uomo-animale, nei campi tenda e nelle strutture recettive
- Prevenire ed eventualmente gestire gli interventi impropri



Gli attori di AV per il benessere degli animali da compagnia

- ❖ Servizio Veterinario ASL di L'Aquila
- ❖ Servizi Veterinari di altre ASL abruzzesi
- ❖ Servizio Veterinario della Regione Abruzzo
- ❖ Servizi Veterinari AASSLL delle Regioni Molise, Emilia Romagna, Lazio, Toscana e Veneto
- ❖ Ordine dei Medici Veterinari della Provincia di L'Aquila
- ❖ Altri Ordini provinciali abruzzesi e nazionali
- ❖ Istituto Zooprofilattico Sperimentale dell'Abruzzo e del Molise "G.Caporale" - Teramo
- ❖ N.A.S. Carabinieri
- ❖ Corpo Forestale dello Stato
- ❖ Vigili del Fuoco
- ❖ Croce Rossa Italiana
- ❖ Facoltà di Medicina Veterinaria dell'Università degli Studi di Teramo
- ❖ Associazioni protezionistiche
- ❖ Guardie zoofile

Ma soprattutto i cittadini.....

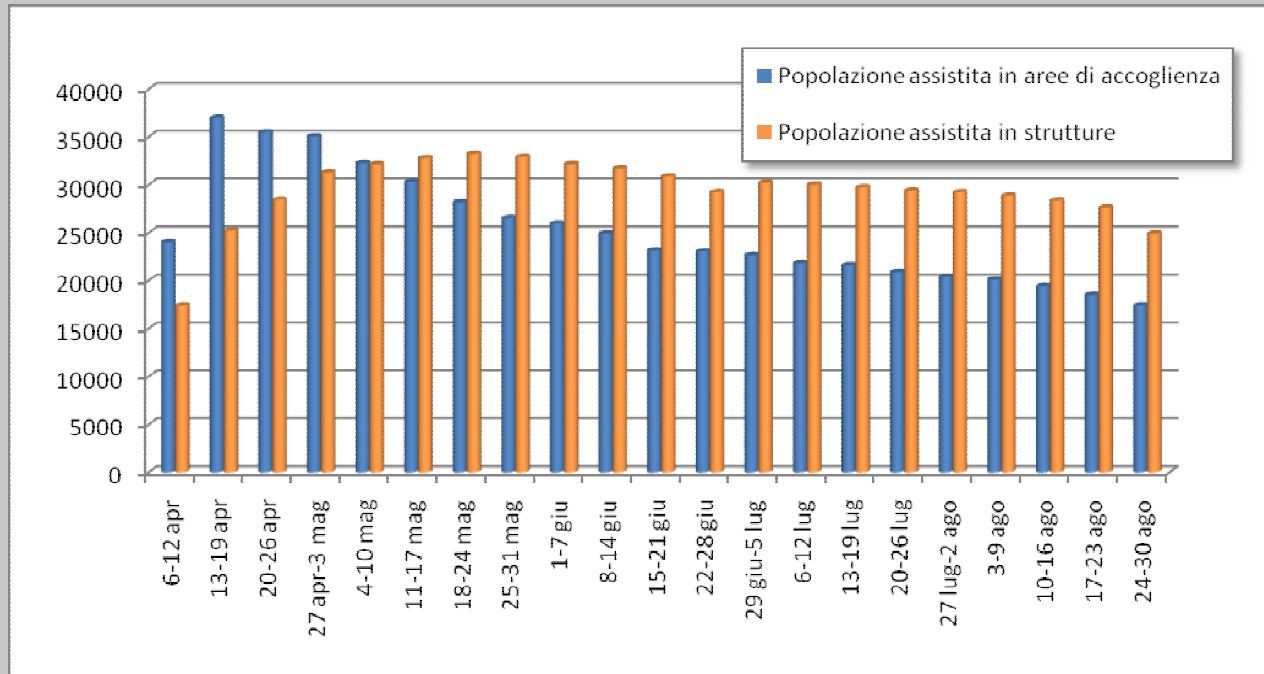

Un aspetto fondamentale, la comunicazione

- Help desk
- Internet (terremotovet@izs.it)
- Telefonia
- E-mail
- Modulistica per richieste materiale dai campi tenda e C.O.M.
- Rapporto con i media



 EMERGENZA TERREMOTO ABRUZZO

Salute e benessere degli animali

CONSIGLI PER GLI OSPITI

**il tuo amico a 4 zampe
nel campo di accoglienza.**

- 1. Se vuoi tenere** nel campo il tuo cane o gatto avvisa il responsabile: devono essere noti i proprietari degli animali.
- 2. Porta sempre** il tuo cane al guinzaglio e non lasciarlo libero.
- 3. La museruola è importante!** Chiedi al capo campo di chiamare i numeri utili per richiederla.
- 4. Fai di tutto** per evitare litigi tra cani.
- 5. Accompagna** il tuo cane fuori dal campo per i suoi bisogni.
- 6. Se il tuo cane o gatto sporca** nel campo raccogli e getta subito nella spazzatura i bisogni.
- 7. Chiedi il consenso** di tutti gli inquilini della tenda prima di far entrare il tuo animale.
- 8. Assistenza veterinaria** del tuo animale domestico: puoi rivolgerti ai numeri utili.

NUMERI UTILI:
800 08 22 80
(numero verde da telefono fisso)
0861 315 500
(da tutti gli operatori mobili)

www.protezionecivile.it



I sistemi informativi

- ❖ **Applicativo web** per la gestione degli animali da affezione nelle strutture di ricovero, tendopoli, strutture recettive della costa e canile sanitario
- ❖ Sezione sul sito dell' IZS A&M **“Adotta o ritrova il tuo amico a 4 zampe”** e collaborazione con Associazione **“Animali persi e ritrovati”** per agevolare la ricerca di animali smarriti, e favorire le adozioni di quelli senza proprietario



Le richieste all'help desk

- **Avvistamento o ritrovamento animali abbandonati 271**
- **Disponibilità per affido o adozioni animali 116**
- Disponibilità al volontariato 16
- Offerta di cibo o prodotti per animali 19
- Offerta di donazioni in denaro 14
- **Richiesta di cibo per animali 112**
- Richiesta di documentazione per animali 18
- **Richiesta di intervento sanitario o di medicinali 433**
- **Richiesta informazioni 131**
- **Richiesta recupero animali smarriti 80**
- Segnalazione di problemi organizzativi 9



Ma soprattutto l'ascolto attivo.....

Sanità e benessere animali da compagnia, le attività di Azione Veterinaria

- Supporto a funzioni proprie dei Servizi veterinari della ASL di L'Aquila - **Canile sanitario ASL AQ**
(attività di recupero, cura, identificazione e sistemazione di cani e gatti vaganti, distribuzione alimenti e prodotti per il governo e la cura degli animali, assistenza alle colonie feline sul territorio)
- Coordinamento assistenza veterinaria nei **Campi Tenda**
(Censimento, assistenza e verifica condizioni di detenzione degli animali da compagnia nei 104 campi tenda)
- Coordinamento assistenza veterinaria **nelle strutture alberghiere, residenziali, Hotel GdF ex G8**
(Censimento e assistenza degli animali da compagnia al seguito degli ospiti di circa 400 alberghi della costa abruzzese)

Interventi a supporto del Canile Sanitario della ASL di L'aquila

- Potenziamento recettività con l'allestimento di un **canile mobile** da 25 posti
- Disponibilità di un **esperto cinofilo** e **due operatori** addetti al governo degli animali
- Disponibilità 24h di una **ambulanza veterinaria**
- Disponibilità di **personale veterinario e tecnico**
- **Attrezzature** per la cura ed il ricovero degli animali
- **Microchip** & lettori
- **Supporti tecnologici** per la connettività



Le colonie feline

- ❑ **Recupero, assistenza e ricovero** dei soggetti non autosufficienti o malati;
- ❑ **Georeferenziazione e censimento** delle colonie feline;
- ❑ Installazione dei **“punti di ristoro”** per l'accudimento sul posto dei gatti vaganti;
- ❑ Promozione dell'**adozione** e dell'**affido temporaneo** dei gatti recuperati;
- ❑ **Controllo demografico** e sterilizzazione chirurgica dei gatti vaganti.



Censimento , identificazione e registrazione degli animali nei campi tenda

- ✓ Censimento 10-18 aprile - **1572 cani e 539 gatti di proprietà**, 337 cani e 612 gatti vaganti senza proprietario in 104 campi tenda
- ✓ **1395 cani microchippati** & registrati dai ll.pp. (711 femmine/18 sterilizzate – 684 maschi/1 sterilizzato)
- ✓ applicazione di **collari fluorescenti** gialli/argento ai cani di proprietà, arancio ai “cani di quartiere”
- ✓ trattamento antiparassitario esterno
- ✓ trattamento antiparassitario interno limitato ai casi clinici
- ✓ **monitoraggio criticità** Campi Tenda mediante check list

AZIONE VETERINARIA



LISTA DI RISCONTRO DELL'APPLICAZIONE DELLE LINEE GUIDA PER LA CORRETTA DETENZIONE DEGLI ANIMALI NEI CAMPI TENDA

DATA

PARTE A
 Dati sugli operatori

Operatore 1

Ente di appartenenza

Operatore 2

Ente di appartenenza

Dati sul campo tenda (informazioni presenti nella banca dati)

Comune

CSM

Identificativo campo

Struttura/area Altro

Sistema Abnizzo aprile 2020 - Piano di controllo - Allegato 6

PARTE 3: RIFIUTI ALIMENTARI

16 - L'area raccolta rifiuti è protetta?	11	7,7%
17 - I rifiuti sono raccolti in appositi contenitori muniti di sacco in plastica?	6	4,2%
18 - I rifiuti vengono allontanati con frequenza adeguata e trasferiti in aree individuate e protette?	2	1,4%
19 - I rifiuti sono smaltiti quotidianamente?	6	2,1%

PARTE 4: PULIZIA E DISINFEZIONE

20 - Le feci degli animali vengono rimosse regolarmente?	12	8,5%
21 - Le aree di custodia degli animali vengono regolarmente pulite e disinfettate?	6	4,2%
22 - Esiste materiale per la raccolta delle feci? (indicare le evidenze)	57	36,6%
23 - Gli animali controllati si sono presentati in buone condizioni di salute?	2	1,4%
24 - Gli animali controllati si sono presentati socievoli e non aggressivi?	4	2,8%
25 - Gli animali controllati vengono detenuti in condizioni sufficienti di benessere?	1	0,7%

PARTE 5: ANIMALI VAGANTI O RANDAGI

26 - Sono stati segnalati cani vaganti?	67	38,0%
27 - La loro presenza è occasionale?	37	22,5%
28 - La loro presenza è sistematica?	37	23,2%
29 - La presenza è nelle ore di luce?	/	0,0%
30 - La presenza è nelle ore notturne?	/	0,0%
31 - I cani sono da soli? (Se in branco indicare il numero di cani)	/	0,0%
32 - I cani sono apparsi malati?	7	4,9%
33 - I cani sono apparsi denutriti?	10	7,0%
34 - I cani hanno manifestato comportamenti aggressivi nei confronti delle persone?	8	5,6%
35 - I cani hanno manifestato comportamenti aggressivi nei confronti di altri animali?	6	4,2%
36 - I cani segnalati erano muniti di collare?	0	0,0%
37 - Sono stati segnalati gatti vaganti?	61	38,7%
38 - La presenza è occasionale?	0	0,0%
39 - La presenza è sistematica?	0	0,0%
40 - Ci sono gatti vaganti?	53	32,4%
41 - I gatti vaganti vengono accuditi da persone del campo?	0	0,0%
42 - I gatti vaganti sono in buono stato di salute?	9	6,3%
43 - In generale, le condizioni di pulizia delle aree dove vengono custoditi gli animali sono?	Insufficienti	
	1	0,7%
44 - Le non conformità precedentemente rilevate sono state risolte?	No	
	2	1,4%

Tabella VI. Criticità rilevate.

Criticità	Casi riscontrati	Valore percentuale
PARTE 1: PERSONALE E STRUTTURE		
Personale		
1 - E' stato individuato un referente per questioni relative alla presenza degli animali?	109	66,2%
2 - Sono state distribuite le locandine "Il tuo amico a 4 zampe nel campo"?	75	51,4%
3 - Sono state affisse le locandine "Il tuo amico a 4 zampe nel campo"?	79	54,2%
4 - E' stata notificata la presenza di cani e gatti al responsabile del campo? (indicare le evidenze)	27	18,3%
5 - E' stato chiesto il consenso ad altre persone nella tenda per la detenzione degli animali? (indicare le evidenze)	24	16,9%
Individuazione delle aree destinate alla custodia temporanea degli animali		
6 - Esistono box nel campo? (se "si" indicare quanti cani possono ospitare)	113	68,3%
7 - Vengono utilizzati regolarmente? (se "si" indicare chi si occupa della pulizia)	22	15,5%
8 - Gli animali escono a seguito dei padroni?	8	6,34%
9 - Ci sono persone che detengono cani fuori dal campo? (se "si" indicare quante persone)	61	37,3%
10 - Ci sono cani detenuti fuori dal campo? (se "si" indicare quanti cani)	56	35,2%
PARTE 2: GESTIONE ALIMENTI		
11 - Gli alimenti per le persone sono conservati in ambienti chiusi?	5	3,5%
12 - Vengono somministrati avanzi di cucina agli animali di proprietà?	29	20,4%
13 - Le persone somministrano avanzi di mensa agli animali di proprietà?	34	23,2%
14 - Vengono somministrati avanzi di cucina agli animali di randagi?	25	16,9%
15 - Le persone somministrano avanzi di mensa agli animali randagi?	24	16,2%

Coordinamento assistenza Veterinaria nei campi Tenda

- ✓ Tenda veterinaria dell' **Università degli Studi di Teramo, Facoltà di Medicina Veterinaria**, presso il Campo area di accoglienza di Piazza d'Armi in L'Aquila;
- ✓ Ambulatorio veterinario **Croce Rossa Italiana**, presso l'area di accoglienza "Centi Colella" in L'Aquila;
- ✓ Tenda veterinaria **Associazione Nazionale Alpini - Regione Emilia Romagna** presso l'area di accoglienza di Villa S. Angelo;
- ✓ Presidio Veterinario dell' **Ufficio Diritti Animali del Comune di Roma- Ordine dei Medici Veterinari della Provincia di L'Aquila** presso l'area di accoglienza di S. Vittorino.

ROMA
Ufficio
Tutela e Benessere
degli Animali



Coordinamento assistenza veterinaria nelle strutture alberghiere, residenziali, Hotel GdF ex G8

- ❑ Assistenza degli animali a seguito delle persone ospitate negli alberghi della costa, residence, hotel, case private
- ❑ Trasferimento famiglie a seguito dismissione campi tenda (nuove abitazioni, Hotel delegazioni G8)



Conclusioni e suggerimenti

- ❑ Elaborare **piani di emergenza** e tenerli aggiornati
- ❑ Il **fattore umano** è fondamentale ,considerare le **abitudini/attitudini locali nei confronti degli animali** e la qualità del rapporto uomo-animale
- ❑ Per **rispondere in tempo reale** ed in modo appropriato alla richieste di assistenza,bisogna poter **distinguere la domanda dal bisogno** e saper **assegnare le priorità**
- ❑ Coordinare la risposta con ruoli e responsabilità chiare, sostenere il **lavoro di gruppo**, a carattere multidisciplinare e intersettoriale, **orientato al “problem solving”**
- ❑ Raccogliere dati giornalieri di attività e farli conoscere, **la comunicazione è fondamentale**

Promuovere la cultura del benessere animale tra tutti gli operatori della PCN attraverso la formazione permanente