# Miaooo!
# GATTOniamo insieme a RAGÙ

IZSAM G.CAPORALE
TERAMO

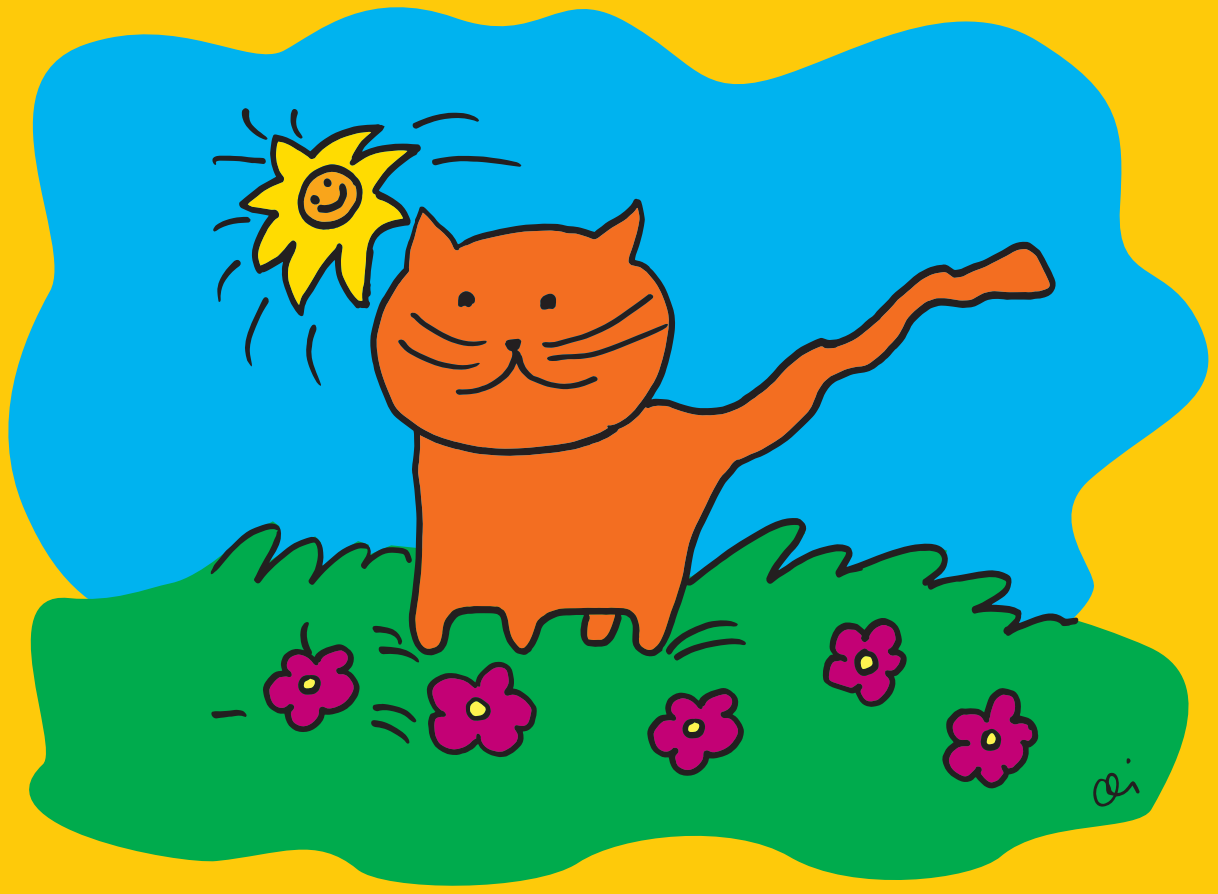

# Miaooo!

## GATTOniamo insieme a RAGÙ

IZSAM G.CAPORALE
TERAMO

**Progetto editoriale**
Comunicazione Istituzionale IZSAM

**Disegni** Carla De Iuliis

# Hai un GATTO?

Ogni gatto ha il proprio carattere. I gatti sono quasi sempre docili e generosi, dispensatori di fusa al proprio amico umano. Spesso il loro carattere è complesso ma è anche vero che sono quasi sempre propensi a giocare e a voler essere coccolati. Cercano il contatto con il proprietario anche se sono animali molto indipendenti e dal carattere forte. Mostrano comportamenti comuni, molto utili da conoscere per individuare i loro bisogni.

Conosciamo insieme Ragù!

# Perché RAGÙ soffia?

A volte il gatto emette un suono, un **soffio**, simile a quello di un serpente. Sta provando un misto di paura, confusione, infelicità e sorpresa. È un meccanismo di difesa, un avvertimento. Vuole incutere paura dando l'impressione di essere pericoloso.

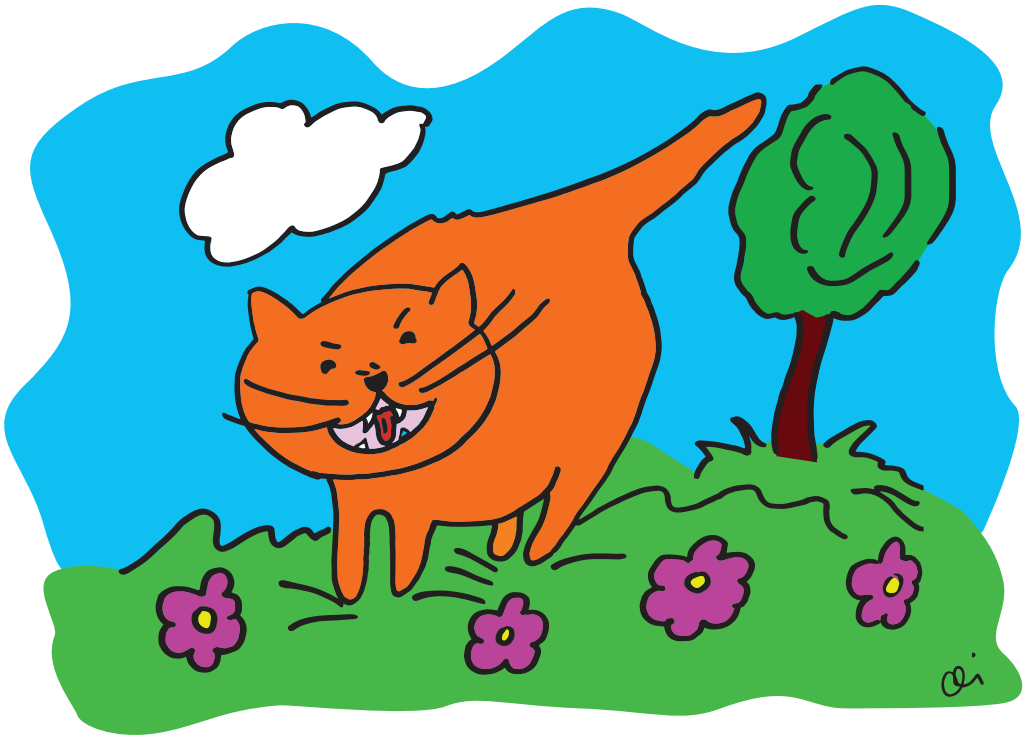

# Perché RAGÙ si strofina contro le gambe delle persone?

Il nostro amico gatto vuole salutare e dare il benvenuto. È un modo per annusare e sentire l'odore delle persone che lo circondano. Fa questo per sentirsi più a proprio agio ma anche per rilasciare il proprio odore su tutti coloro che entrano a far parte del suo gruppo famigliare.

# Perché RAGÙ spinge con le zampine anteriori come se impastasse?

È un movimento che il gatto fa quando è ancora cucciolo. Serve per procurarsi il latte dalla mamma. È espressione del suo stato di benessere. Quando un gatto "impasta" produce endorfine che facilitano il rilassamento.
Per questo motivo mentre lo fa, socchiude gli occhi, respira lentamente fino ad arrestarsi per poi addormentarsi.
Lo fa, quindi, quando è rilassato e sta bene nell'ambiente in cui si trova con le persone che ama.

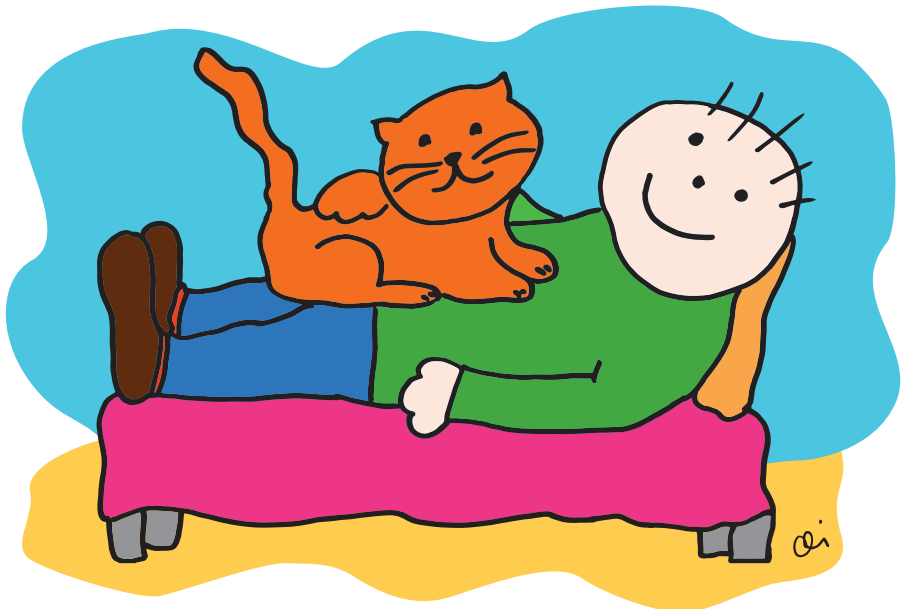

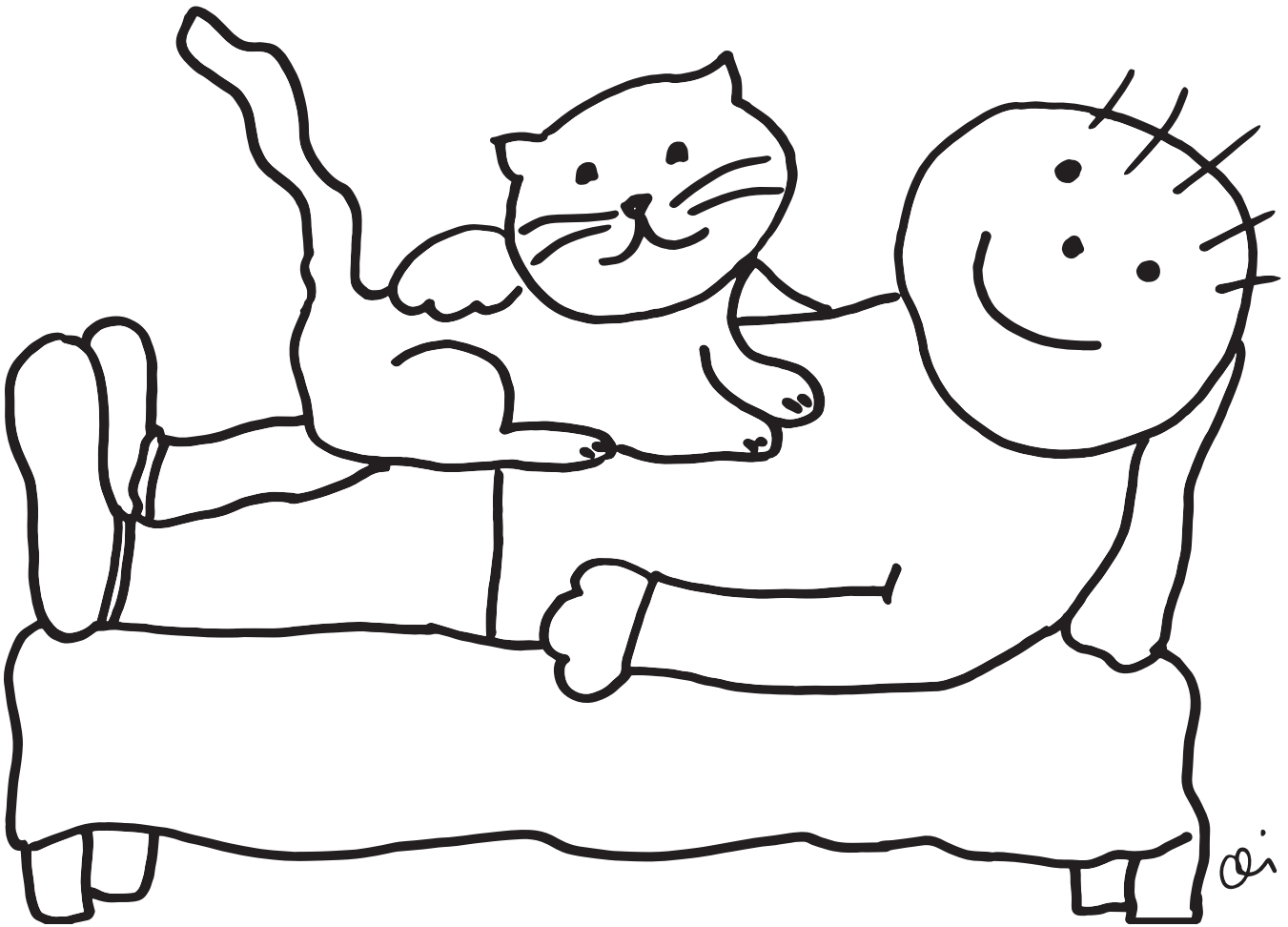

# Perché RAGÙ fa la gobba e drizza il pelo?

Il gatto inarca la schiena quando ha paura o si sente minacciato. Generalmente accade quando vede un cane, un altro gatto, una persona che non conosce o con chi non ha un buon rapporto.

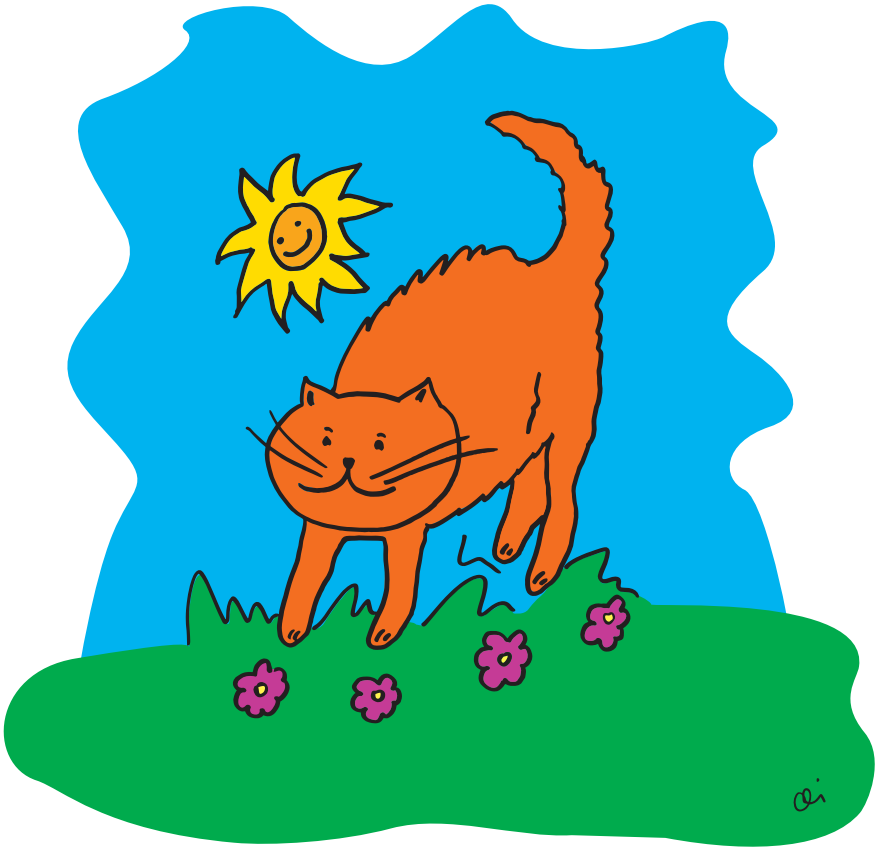

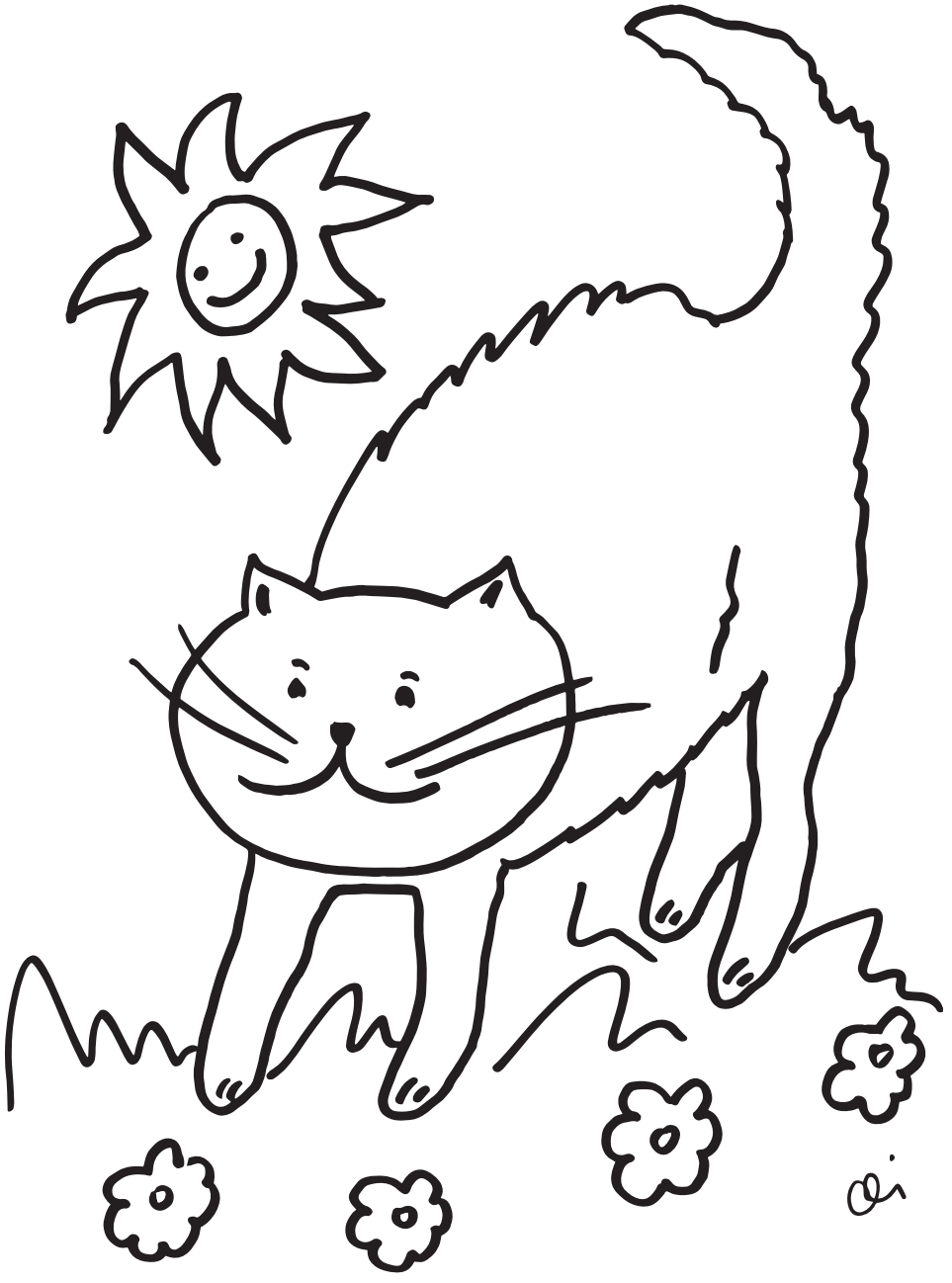

# Perché a RAGÙ piace farsi le unghie su tappeti o divani?

È un modo per affilarsi le unghie ma anche per allenarsi a essere più forte e scattante, più capace di catturare le sue prede tanto ambite. È anche un modo alternativo per rilasciare il suo odore nell'ambiente, poichè sulle zampe sono poste delle speciali ghiandole che producono sostanze odorose non percepibili dall'uomo.

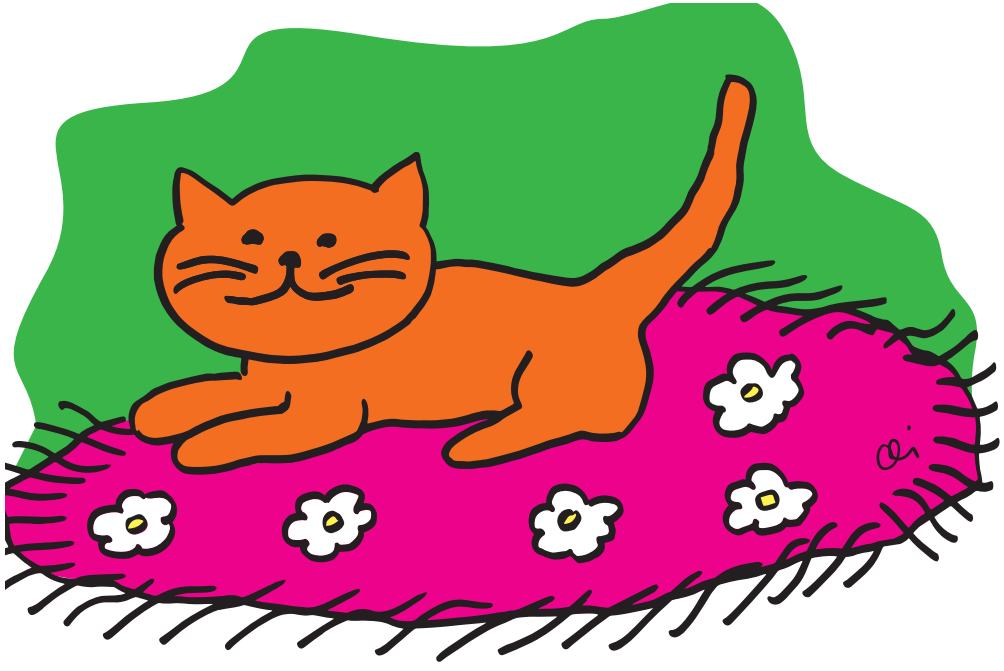

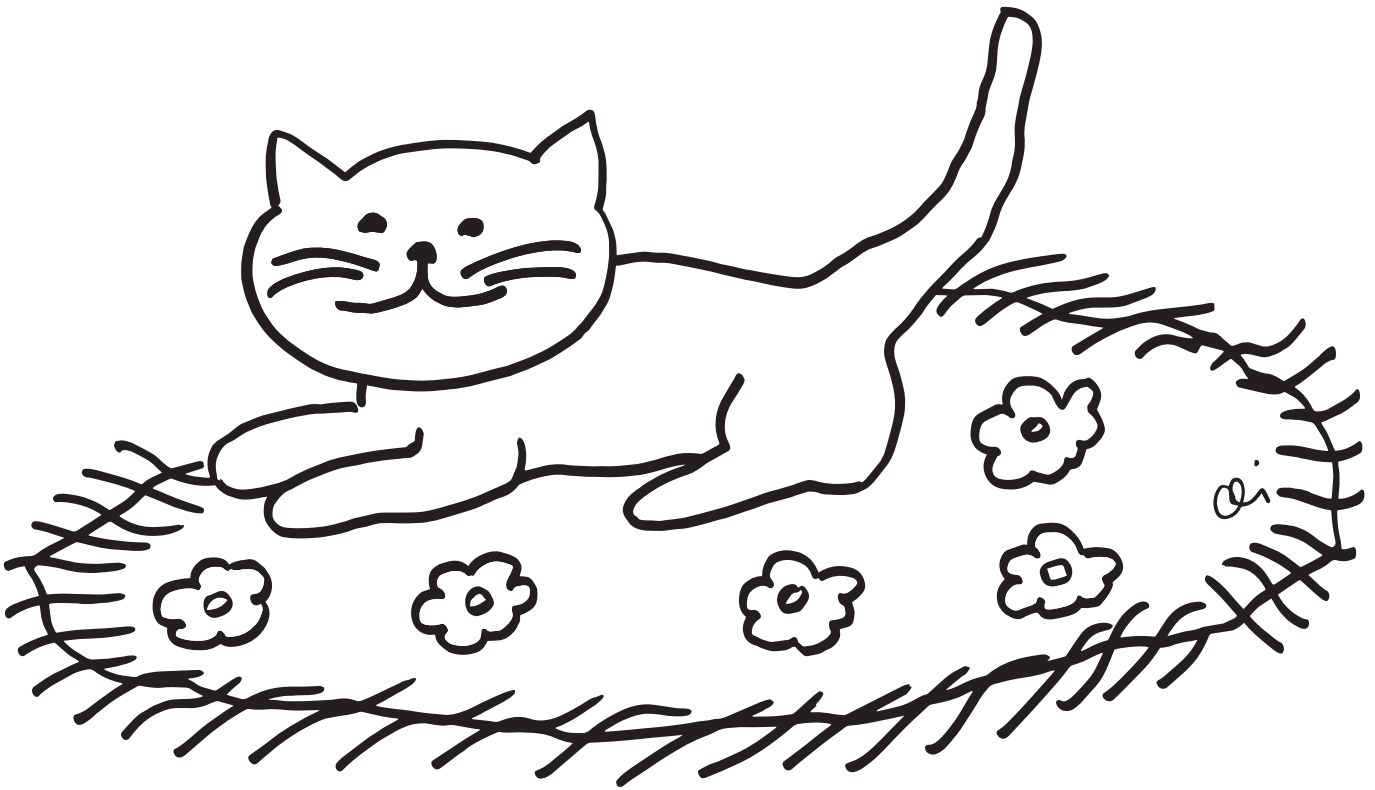

# Perché a RAGÙ piace saltare sui mobili?

Dall'alto il gatto può tenere meglio sotto controllo il proprio territorio e sonnecchiare tranquillo senza essere disturbato.
Il nostro amico a quattro zampe sfrutta tutte le dimensioni dello spazio, quindi, è importante metterlo nelle condizioni, all'interno della casa, di arrampicarsi anche in zone sopraelevate.
Questa abitudine è anche il modo migliore per farsi notare.

# Perché RAGÙ agita il sedere prima di saltare?

È un'abitudine del nostro amico gatto piuttosto divertente, tenera e curiosa. Agitando il sedere, ma restando con il resto del corpo fermo, il gatto è come se volesse focalizzare l'attenzione sulla sua preda e prendere la mira per non sbagliare l'agguato.

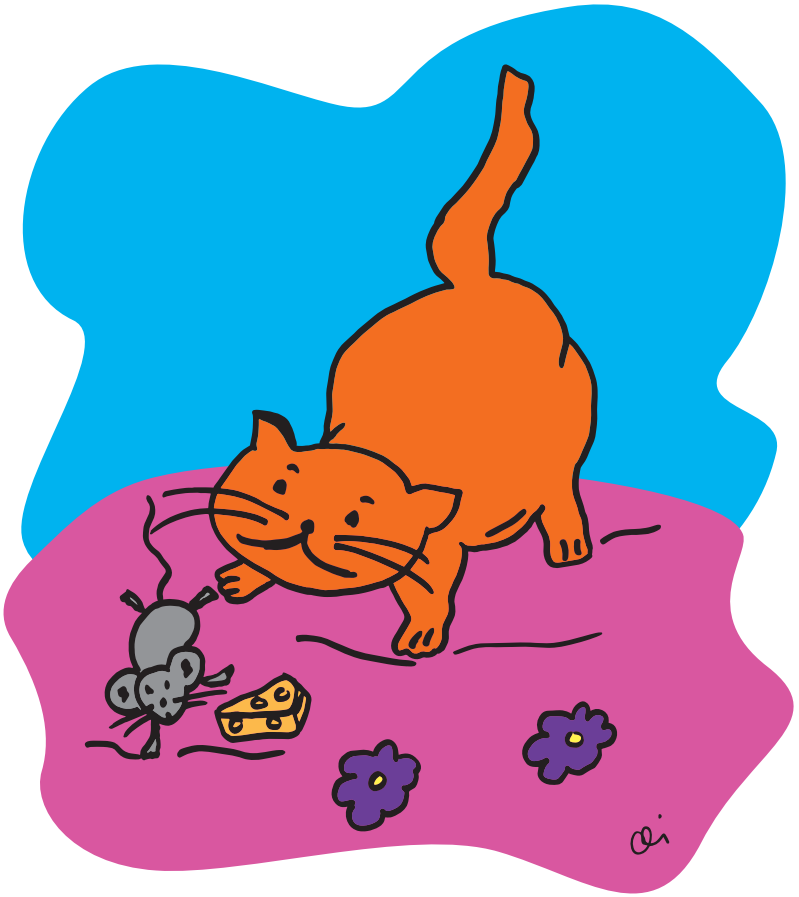

# Perché RAGÙ agita la coda da un lato all'altro?

La coda è uno strumento che il gatto usa per comunicare le sue intenzioni, il suo stato d'animo, le sue emozioni. È un segnale anche di inquietudine e di conflitto interiore.
Questo comportamento evidenzia il suo disagio nel non saper gestire la situazione in cui si trova.

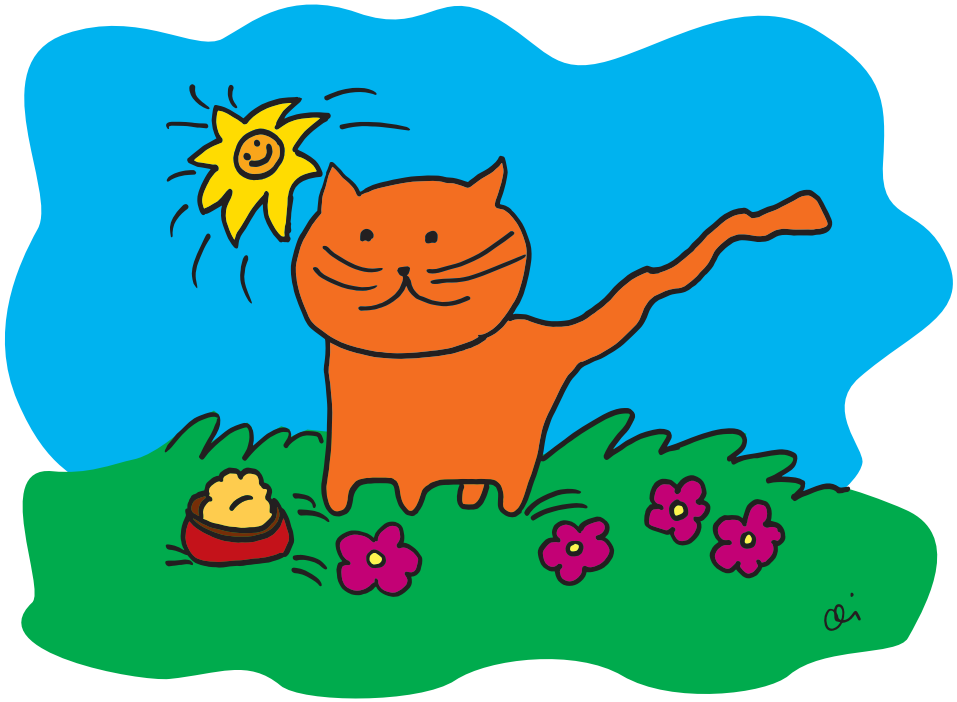

# Perché RAGÙ fa le fusa?

Le fusa ancora oggi sono un piccolo mistero. Non è ancora chiaro il meccanismo che le produce e anche la loro funzione non è totalmente conosciuta. Le fusa vengono emesse durante esperienze piacevoli per il gatto come le coccole, da parte dell'essere umano o nei rapporti affettuosi con i suoi simili. Le fanno anche i gattini mentre prendono il latte dalla mamma.

Il gatto usa le fusa anche come auto consolazione nelle situazioni di sofferenza o durante una malattia.

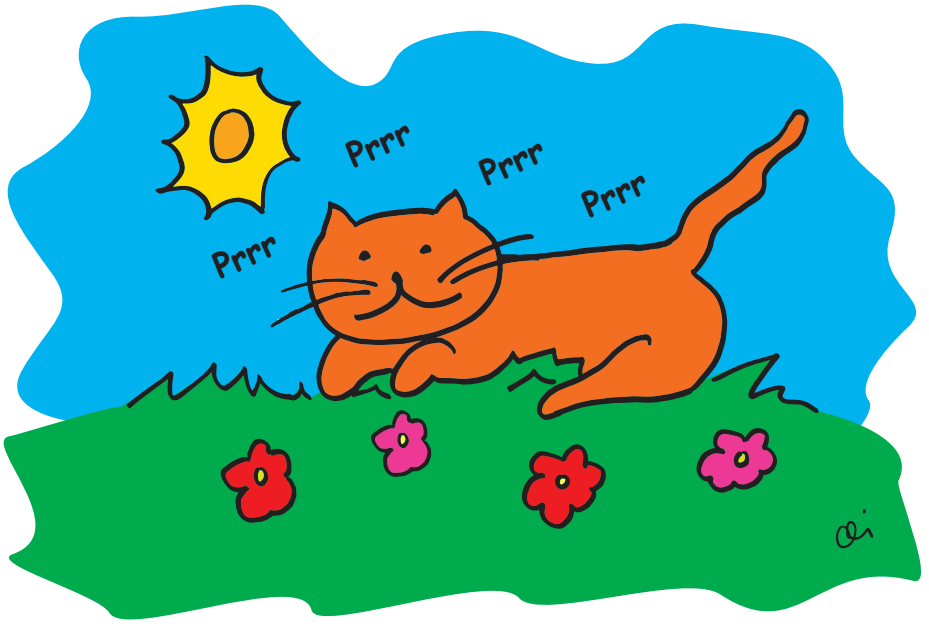

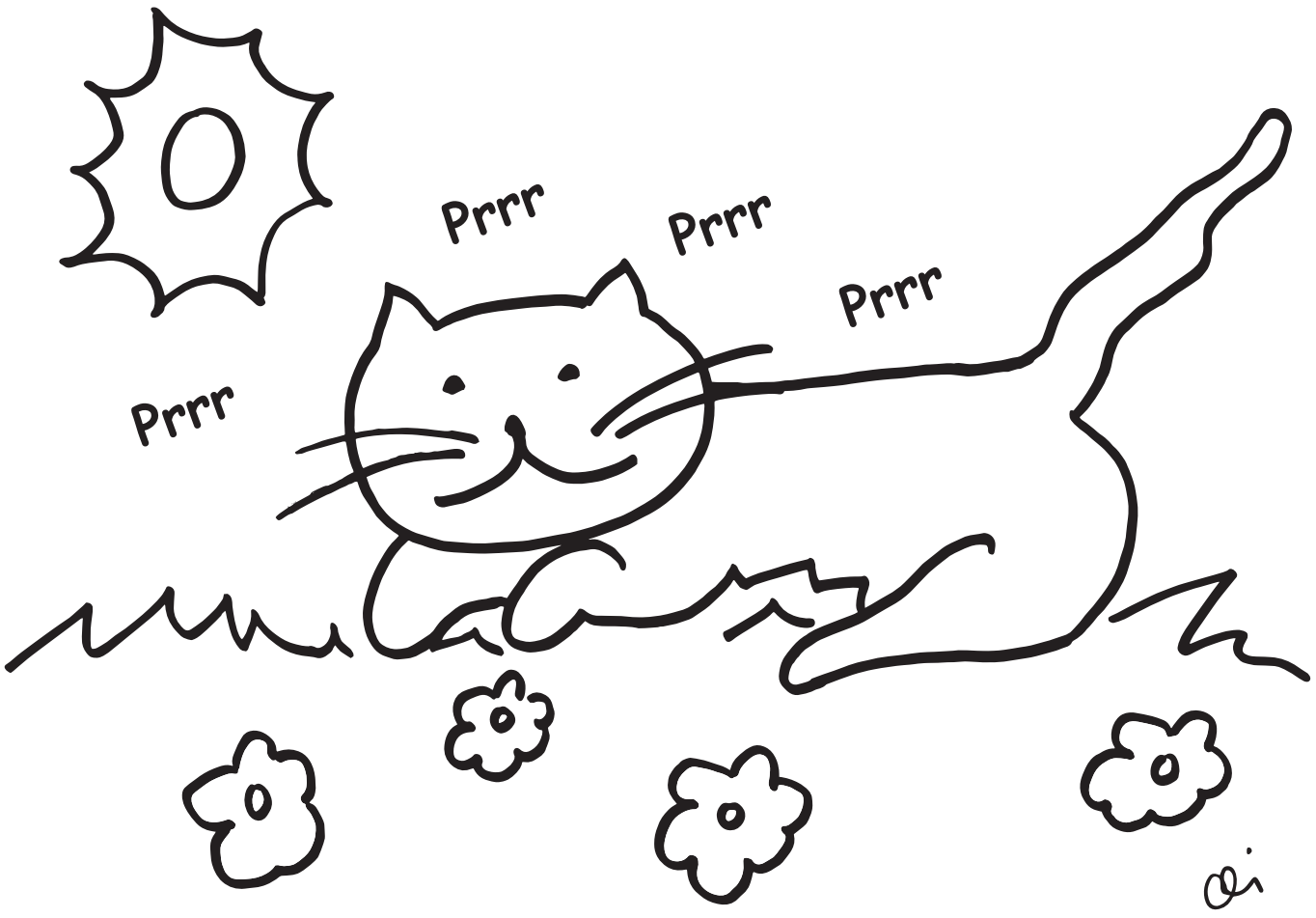
Prrr
Prrr
Prrr
Prrr

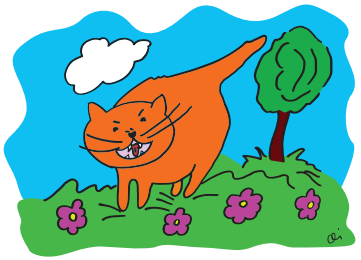

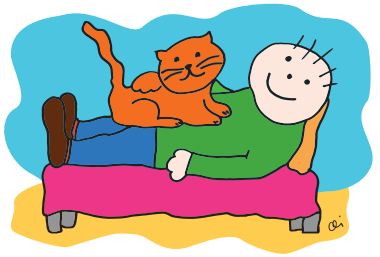

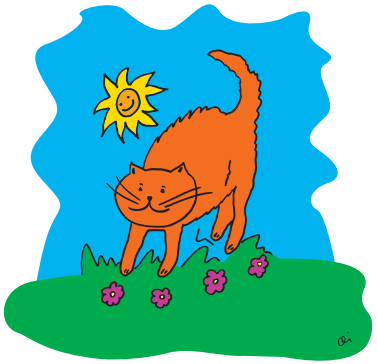

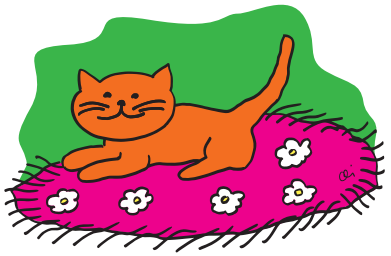

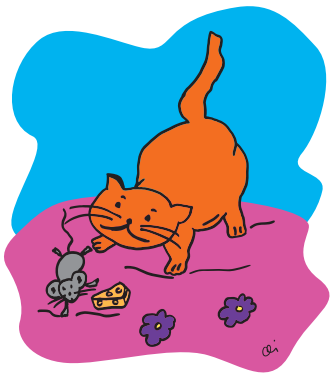

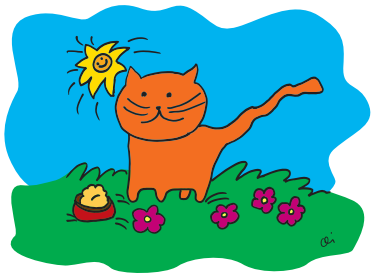

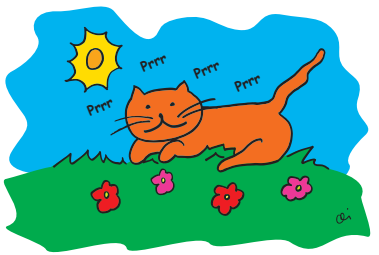
Prrr
Prrr
Prrr
Prrr

Adesso, cari bambini,
sapete tutto
sul vostro amico RAGÙ.
MIAO! MIAO!

**Seguici su**

**Istituto Zooprofilattico Sperimentale dell'Abruzzo e del Molise "G. Caporale"**
Campo Boario, Teramo | www.izs.it

**Finito di stampare** Maggio 2019