

Simona Zoppi

SC Diagnostica Generale

Controllo delle popolazioni sinantropiche e selvatiche ai fini della tutela della salute umana e dell'equilibrio fra uomo, animale e ambiente con esami necroscopici, batteriologici, parassitologici, tossicologici

- deiezioni canine sul territorio urbano
esame parassitologico e *Salmonella* sp.



Controllo delle popolazioni sinantropiche e selvatiche ai fini della tutela della salute umana e dell'equilibrio fra uomo, animale e ambiente con esami necroscopici, batteriologici, parassitologici, tossicologici

- piccioni aree mercatali di Torino
 - *Campylobacter* spp.
 - *Salmonella* Sp.



Occurrence of thermotolerant *Campylobacter* in raw poultry meat, environmental and pigeon stools collected in open-air markets

Alberto Bellio,¹ Amaranta Traversa,¹
Daniela Adriano,¹
Daniela Manila Bianchi,¹
Alberto Colzani,² Stefano Gili,²
Alessandro Dondo,¹ Silvia Gallina,¹
Carla Grattarola,¹ Cristiana Maurella,¹
Simona Zoppi,¹ Fabio Zuccon,¹
Lucia Decastelli¹

¹Istituto Zooprofilattico Sperimentale del Piemonte, Liguria e Valle d'Aosta, Torino;
²Azienda Sanitaria Locale TO1, Torino, Italy

Italian Journal of Food Safety 2014; volume 3:1706

ISTITUTO ZOOPROFILATTICO SPERIMENTALE DEL PIEMONTE, LIGURIA E VALLE D'AOSTA

IZSTO



Dati 2014-2016

ANNO	Aree mercatali indagate	Campioni	<i>Salmonella</i> (%)	<i>Campylobacter</i> (%)*	Specie isolate
2014	35	74	1 (1,3%)	14 (19%)	<i>S. veneziana</i> , <i>C. jejuni</i> , <i>C. lari</i> , <i>C. coli</i>
2015	36	82	2 (2,4%)	6 (7,3%)	<i>S. Typhimurium</i> <i>C. jejuni</i>
2016	50	102	1 (1,0%)	26 (26,5%)	<i>S. Typhimurium</i> <i>C. jejuni</i> <i>C. spp.</i>

*I ceppi isolati vengono inviati a Teramo LNR e a Roma CRAB



Attività di supporto alla vigilanza e controllo patologie della popolazione canina e felina (di proprietà, in canili o gattili pubblici o privati)

Identificazione di specie autoctone e alloctone

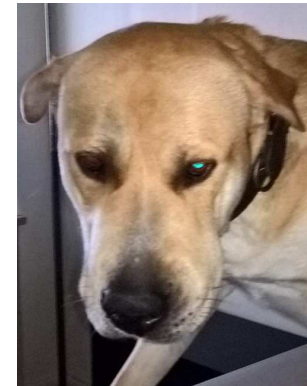

Attività diagnostica in collaborazione con CRANES degli animali esotici di proprietà e urbanizzati (vedi ad es. tartarughe laghi città di Torino)

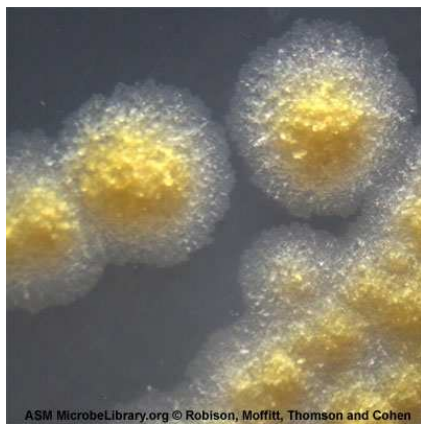



Controlli diagnostici animali morsicatori per profilassi Rabbia ed accertamenti diagnostici per malattie zoonosiche (animali d'affezione, sinantropi, selvatici)

Controllo sanitario tramite necropsopia e protocolli diagnostici degli animali incidentati sul territorio urbano





Gestione protocolli diagnostici per avvelenamenti in collaborazione CAD attività diagnostica per maltrattamenti animali

Rendicontazione su territorio di competenza per controlli aree pubbliche



attività analitica per certificazione sanitaria di animali utilizzati in interventi assistiti con animali.

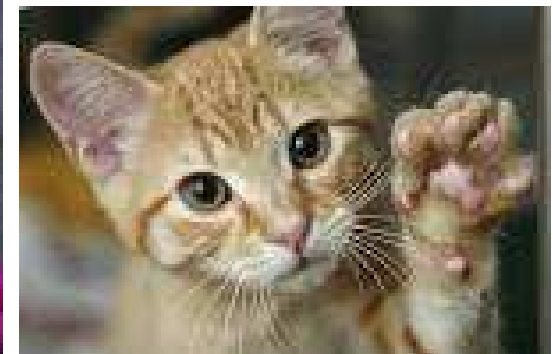
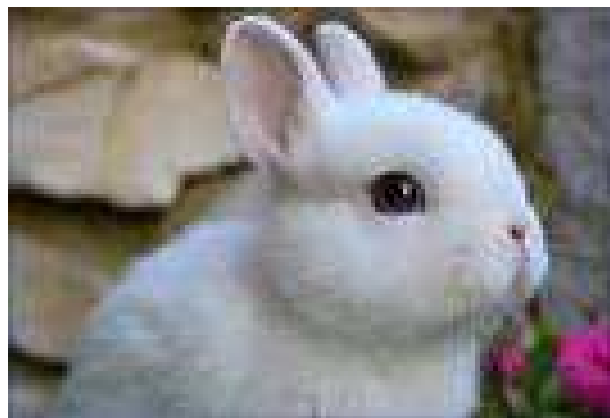
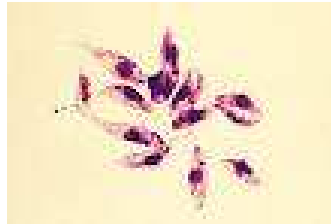

IZSTO
Istituto Zooprofilattico
Sperimentale del Piemonte
Liguria e Valle d'Aosta

**INSIEME AGLI ANIMALI
IN TUTTA SICUREZZA**



guida pratica per adulti e bambini

..... cosa fare in caso di graffio o morso?

- pulire accuratamente e disinfettare la ferita
- consultare il medico in caso di gonfiore, rossore e dolore della ferita

**CON UN PO' DI ATTENZIONE
ANCHE CON GLI ANIMALI
E' FACILE STARE BENE !**



in cura di: Antonio Longo, Elisa Chivasso, Mirilla Bianchi
Reda di: Annarita Traversa, Cristina Molteni, Simona Zappalà
Reda di: Angelo Romano, Giovanna Esposito

Le informazioni del presente opuscolo sono ottenute dalla valutazione della letteratura scientifica e dalla consultazione di esperti e non sono da ritenersi esclusive.

IZSTO Istituto Zooprofilattico Sperimentale del Piemonte Liguria e Valle d'Aosta

011 51000001
011 51000002
011 51000003
011 51000004
011 51000005
011 51000006
011 51000007
011 51000008
011 51000009
011 51000010

www.izsto.it



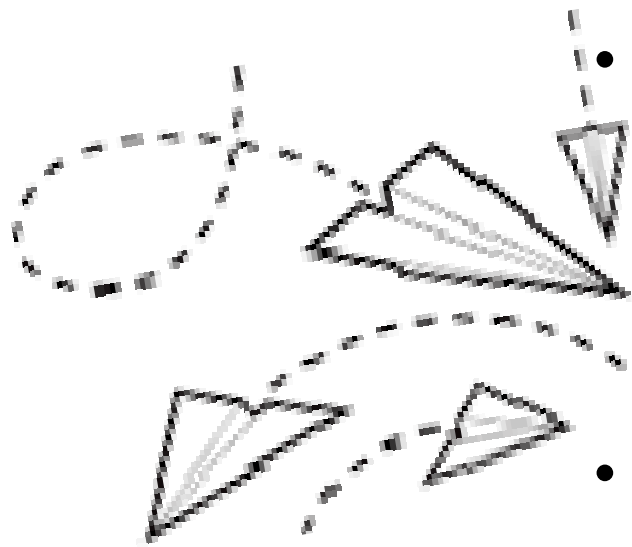

- Linee Guida

- Controllo delle popolazioni sinantropiche e selvatiche ai fini della tutela della salute umana e dell'equilibrio fra uomo, animale e ambiente

- Report sanitari di Attività

- Divulgazione scientifica

Grazie

