



Ministero della Salute

Direzione generale della sanità animale e dei farmaci veterinari

Territori U.I. e notifica dei focolai: base normativa e flussi informativi

Workshop Indagini Epidemiologiche

Roma

3 Novembre 2015

... base normativa



Regolamento
di polizia
veterinaria
DPR
320/1954
articolo 1



Lista OIE
*(unica dal
gennaio
2005)*

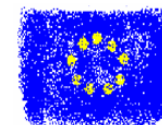

UE – ADNS
Decisione
2012/737/UE
(che modifica
allegati
Direttiva
82/894/CEE)
27.11.2012

UE - ADNS: Decisione 2012/737/UE

- *in vigore dal 1 gennaio 2013*
- obbligo notifica alla CE nel sistema informativo ADNS focolai primari e secondari di brucellosi, tubercolosi e leucosi in **territori U.I.**
 - primari: entro 1 settimana dalla conferma
 - secondari: entro 1 mese dalla conferma

ITALIA – SIMAN

notifica focolaio

- nome agente patogeno (isolamento)
- indagine epidemiologica (elettronica)
- misure di controllo
- informazioni aggiuntive (osservazioni)

... flussi informativi SIMAN

The screenshot shows a web browser window displaying the SIMAN application. The browser address bar shows the URL: https://www.vetinfo.sanita.it/jb_siman/focolai/update_focolaio_start.do?idFocolaio=29072. The page header includes the logo of the Ministero della Salute and navigation links: home | about | documentazione | contatti | portale. The version number is 2.1.8. The main navigation menu includes: Anagrafiche, Attivita', Mappe, Relazioni, Documentazione, Amministrazione, and Logout. The main content area is titled 'Focolaio' and contains a form with the following fields:

- Malattia:** Brucellosi dei bovini, dei bufalini, degli o
- Sierotipo/Sottotipo:** [dropdown menu]
- Specie Animale Interessata:** Domestica/Allevata Selvatica
- Tipo Localizzazione:** Struttura Zootecnica Altra Localizzazione
- Codice Azienda:** [input field]
- Provincia:** [input field]
- Comune:** [input field]
- Latitudine:** [input field]
- Longitudine:** [input field] [globe icon]
- Distanza Azienda più Vicina:** [input field] Km
- Luogo del Sospetto:** [dropdown menu]
- Data Inizio Sintomi:** [input field] [calendar icon]
- Data Sospetto:** 08-07-2015
- Data Conferma:** 15-07-2015 [calendar icon]
- Data Inizio Trattamento/Vaccinazione:** [input field] [calendar icon]
- Data Estinzione:** [input field] [calendar icon]
- Tipo Focolaio:** Positività Diagnostica [dropdown menu]
- Data Guarigione Ultimo Caso:** [input field] [calendar icon]
- Data Morte Ultimo Caso:** [input field] [calendar icon]
- Data Abbattimento Ultimo Caso:** [input field] [calendar icon]
- Data di Revoca dei Provvedimenti:** [input field] [calendar icon]
- Anno/Numero del Focolaio:** 2015 / [input field]

Two red boxes with arrows point to specific elements: one on the left labeled 'Agente patogeno' points to the 'Malattia' field, and one on the right labeled 'IE' points to the 'Data Conferma' field.

Misure di controllo
Informazioni aggiuntive



Sistema Informativo Malattie A... x +

https://www.vetinfo.sanita.it/j6_siman/focolai/update_focolaio_start.do?idFocolaio=29072

Più visitati Come iniziare Raccolta Web Slice Siti suggeriti

Focolaio: **Primario**

Origine Focolaio

record totali: 12

#	Selezione Origini	
1	A seguito di contatto con specie selvatiche	<input type="checkbox"/>
2	Altro	<input type="checkbox"/>
3	Animali in transito	<input type="checkbox"/>
4	Attraverso mangimi contaminati	<input type="checkbox"/>
5	Contatto con animali infetti ai pascoli	<input type="checkbox"/>
6	Di origine aerogena	<input type="checkbox"/>
7	Introduzione di animali vivi in allevamenti o aree infette	<input type="checkbox"/>
8	Movimentazione animale in rispetto delle norme	<input type="checkbox"/>
9	Movimentazione illegale di animali	<input type="checkbox"/>
10	Sconosciuta	<input checked="" type="checkbox"/>

Provvedimenti Sanitari

record totali: 13

#	Selezione Provvedimenti	
1	Controllo nelle specie selvatiche	<input type="checkbox"/>
2	Definizione di Zona di protezione e di sorveglianza	<input type="checkbox"/>
3	Controllo degli artropodi (Disinfestazione/Lotta Biologica)	<input type="checkbox"/>
4	Altro	<input type="checkbox"/>
5	Applicazione di antiparassitari e repellenti sugli animali	<input type="checkbox"/>
6	Controllo della movimentazione degli animali	<input checked="" type="checkbox"/>
7	Disinfezione dei locali	<input type="checkbox"/>
8	Nessuna misura di controllo	<input type="checkbox"/>
9	Quarantena	<input type="checkbox"/>
10	Sreening diagnostico negli allevamenti	<input type="checkbox"/>

Proposte di Misure Sanitarie

PROPOSTA ORD. IS. E SEQ. DELL'AZIENDA.

Provvedimenti Sanitari della Giunta Regionale

Documento Indagine Epidemiologica

Associa Documento: Nessun file selezionato.

Documento Attualmente Associato: [DOCUMENTO INDAGINE EPIDEMIOLOGICA 2015.PDF](#)

Abbattuti
Macellati

Ministero della Salute

home | about | documentazione | contatti | portale

versione 2.1.8

Anagrafiche | Attivita' | Mappe | Relazioni | Documentazione | Amministrazione | Logout

Situazione Aggiornata Focolaio

25 Rows Displayed

Data Ingresso	Specie	Categoria	Capi Presenti	Casi	Capi Morti	Capi Abbattuti	Capi Macellati	Operazioni
04-08-2015	BOVINO		76	2	0	0	2	
27-07-2015	BOVINO		76	2	0	0	2	
08-07-2015	BOVINO		76	2	0	0	2	

[Linee Guida](#) [Nota Ministeriale](#)

Risoluzione consigliata 1024x768 | Progettato per FF3+, Chrome e Opera 9+

Indagine
epidemiologica
elettronica

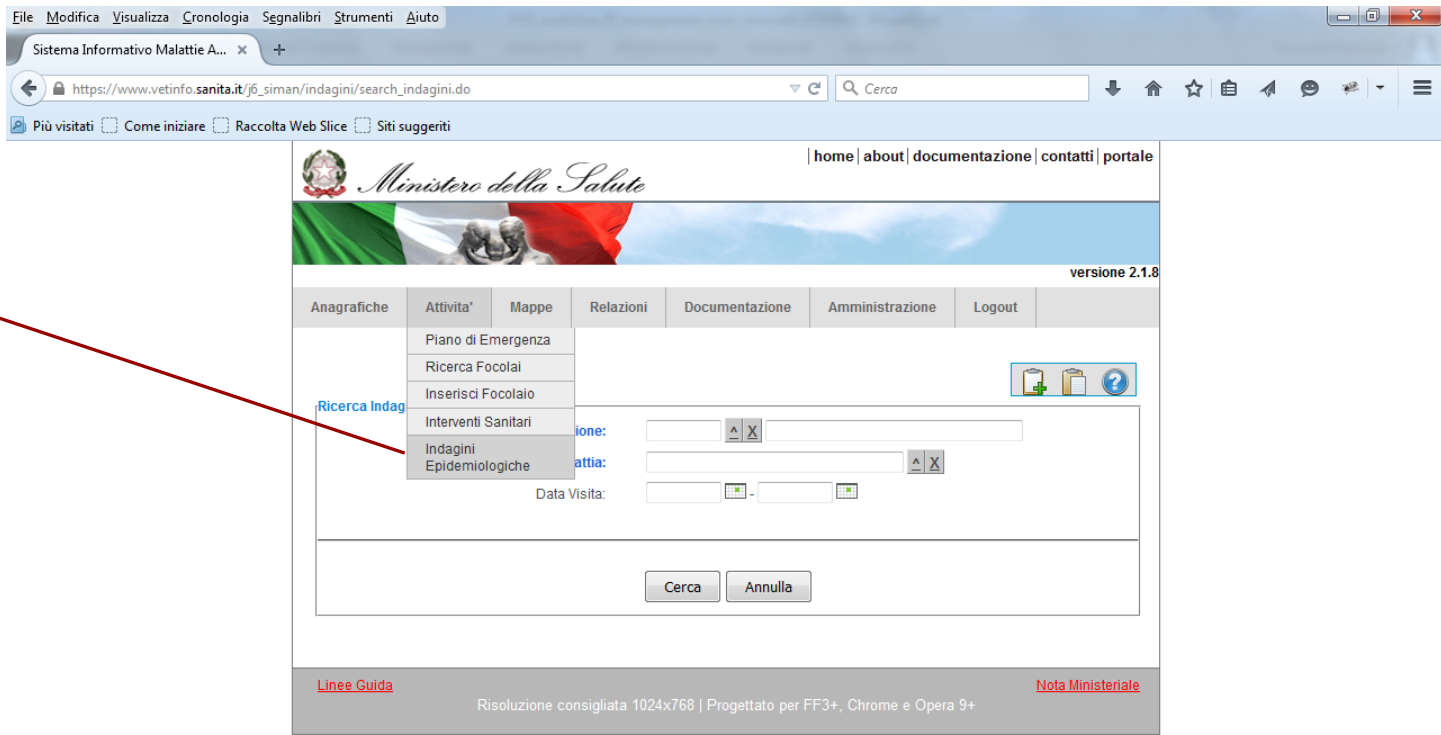

The screenshot shows a web browser window displaying the SIMAN application. The browser address bar shows the URL: https://www.vetinfo.sanita.it/j6_siman/indagini/search_indagini.do. The page header includes the logo of the Ministero della Salute and navigation links: home | about | documentazione | contatti | portale. The main navigation menu contains: Anagrafiche, Attivita', Mappe, Relazioni, Documentazione, Amministrazione, and Logout. A dropdown menu is open under 'Attivita'', listing: Piano di Emergenza, Ricerca Focolai, Inserisci Focolaio, Interventi Sanitari, Indagini Epidemiologiche, and Ricerca Indag. The 'Ricerca Indag' option is highlighted. Below the menu, there are input fields for 'Indagine:', 'Malattia:', and 'Data Visita:'. At the bottom of the search area are 'Cerca' and 'Annulla' buttons. The footer contains 'Linee Guida', 'Nota Ministeriale', and 'Risoluzione consigliata 1024x768 | Progettato per FF3+, Chrome e Opera 9+'. The version number 'versione 2.1.8' is visible in the top right corner of the application area.

ITALIA – SIMAN

UE – ADNS

- email di allerta alla registrazione di sospetto o conferma in territori U.I. (SIMAN)
- valutazione dell'evento
- *notifica in ADNS*

notifica in ADNS

- misure di controllo (ex Direttive 64/432 e 91/68)
- relazione sull'evento
- *Standing Committee Plants Animals Food Feed SCoPAFF (ppt)*

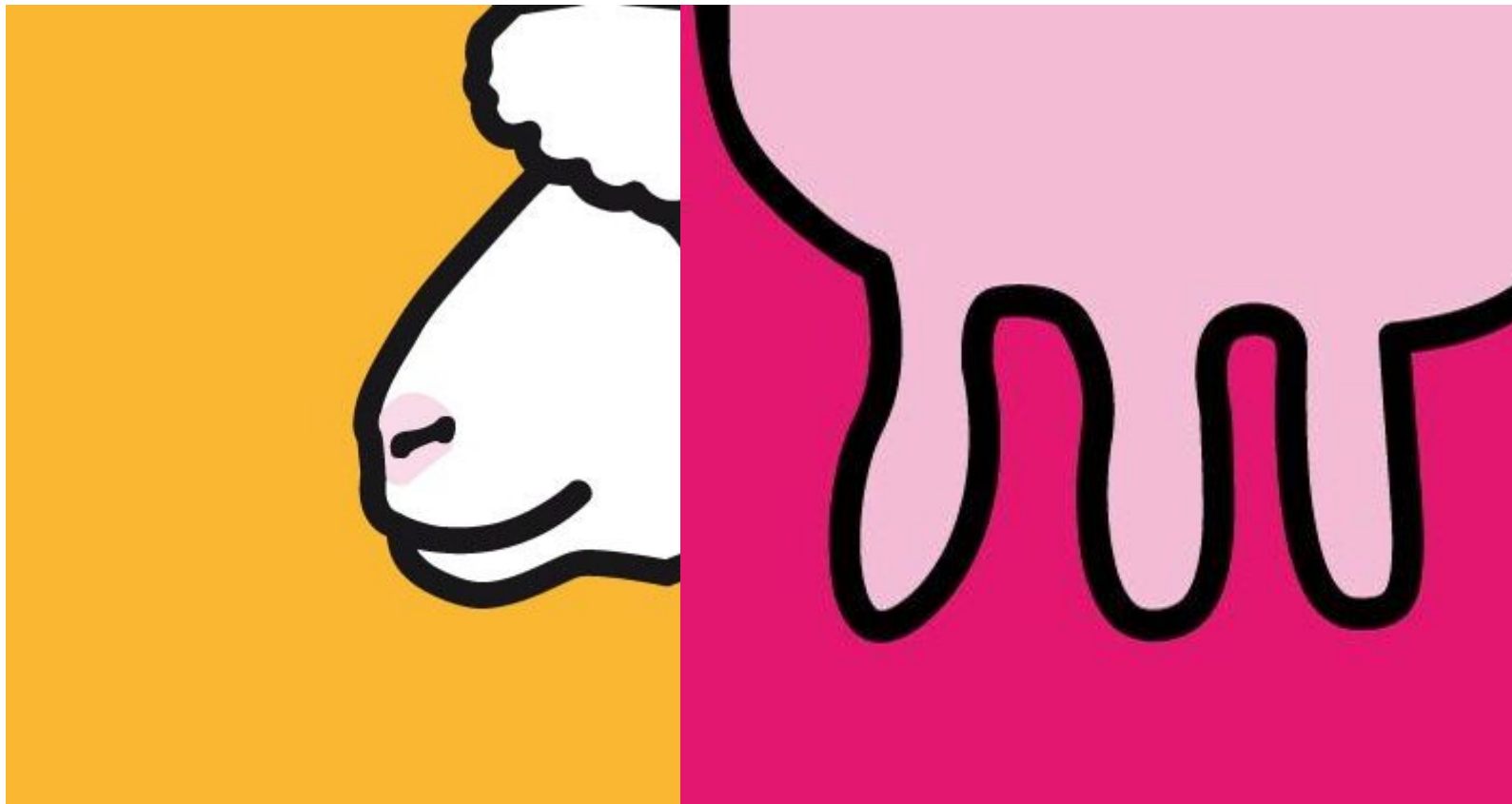

Grazie per l'attenzione

p.simonetti@sanita.it